Jetzt kommt die heilige Weihnachtszeit
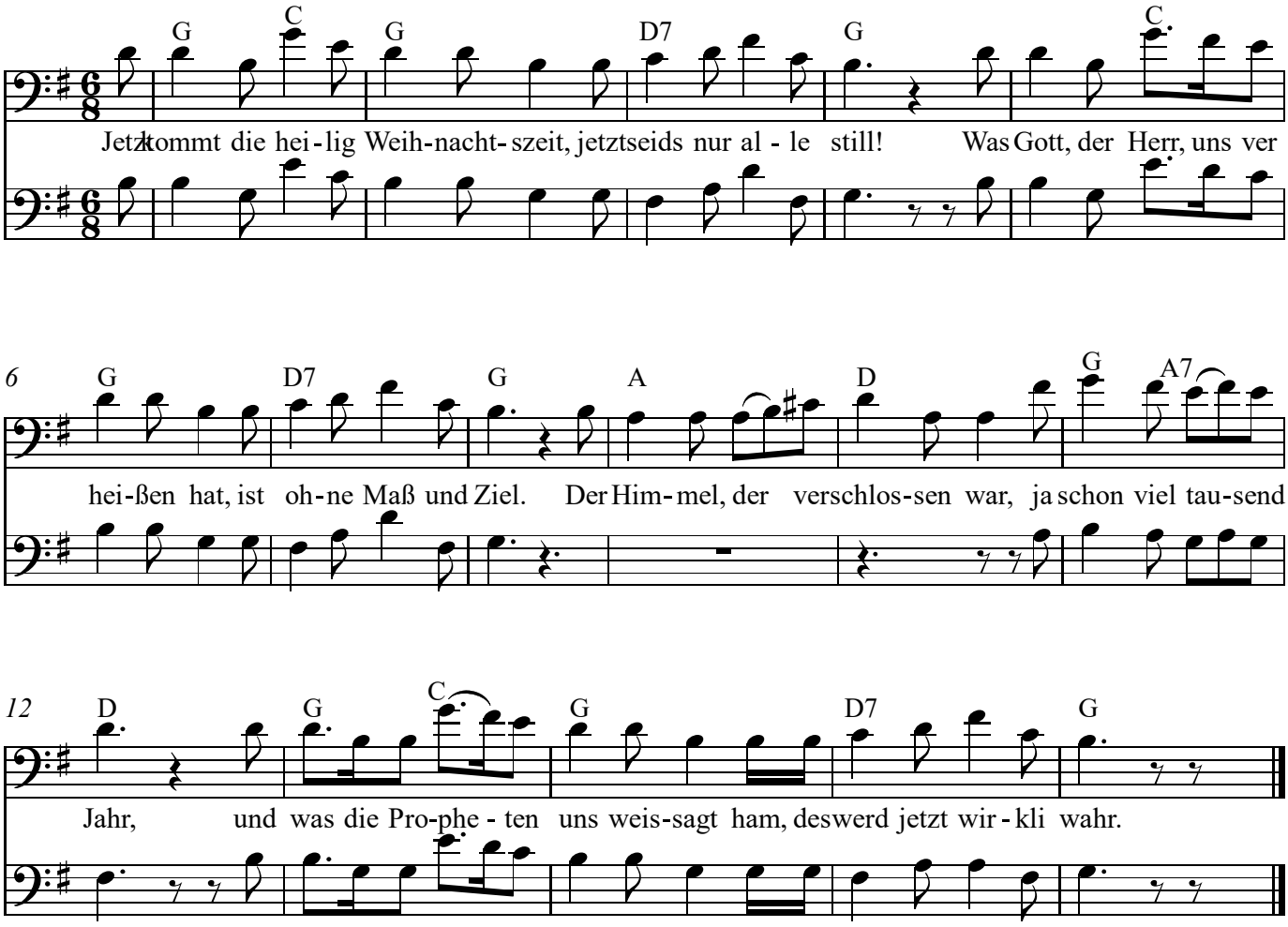
www.franzdorfer.com